

DEINE MEINUNG

ZÄHLT!



Inga Mock, Bastian Kunz

Kinder- und Jugend-Umfrage zu Freizeit- & Sportmöglichkeiten in unserem Dorf

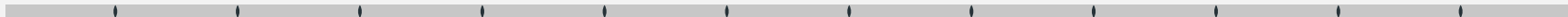

Inhaltsverzeichnis

01

Überblick

Details zur Befragung

03

Wünsche

Befragung Abschnitt 2:
Ermittlung Bedürfnisse

02

Status quo

Befragung Abschnitt 1:
Bewertung des Ist-Zustandes

04

Next steps

weitere Vorgehensweise,
Handlungsempfehlung

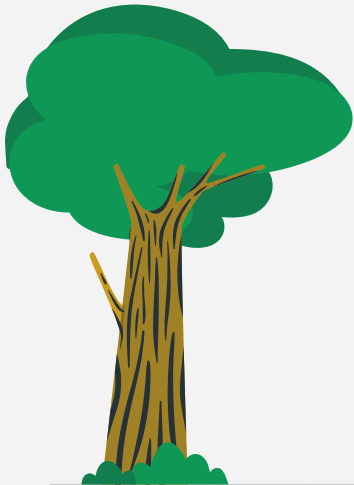

01

Überblick

Online-Befragung
der Kinder und Jugendlichen
von Weisenheim am Berg



Vorgehensweise I



Vorgehensweise 2

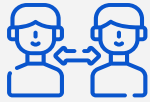

Anonym

freiwillige und
anonyme
Befragung



Altersgerecht

altersgerechte
Sprache und
Gestaltung



Zugänglich

zielgruppen-
gerechte
Verbreitung und
Durchführbarkeit

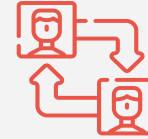

Relevant

Relevanz und
Sinnhaftigkeit
der Fragen



Systematisch

kurz und
strukturierter
Fragebogen-
aufbau



Umsetzung

Flyer und Online-Umfrage

DEINE MEINUNG ZÄHLT!

An ALLE Kinder* & Jugendliche aus Weisenheim am Berg:
Deine Meinung zählt!
Wie findest du die aktuellen Freizeit- und Sportangebote in unserem Dorf?
Was ist gut und was würdest du dir noch wünschen?
Die Beantwortung des Online-Fragebogens mit dem QR-Code ist anonym und dauert nur wenige Minuten. Damit hilfst du, Weisenheim am Berg für Kids noch besser zu gestalten. Über deine Teilnahme an der Umfrage bis zum 01.03.2025 freuen wir uns!
Dein Gemeindevorstand aus Weisenheim am Berg
Rückfragen gerne an UMFRAGE@WEISENHEIM.DE

DANKE FÜRS MITMACHEN!

• Liebe Erziehungsberechtigte, bitte unterstützen Sie Ihre jüngeren Kinder bei der Umfrage. Vielen Dank!

Freizeit- und Sportmöglichkeiten in unserem Dorf

basilian.kunz@gmail.com Konto wechseln
 ⚙ Nicht freigeben

Nutzung und Bewertung der aktuellen Angebote

Wie oft nutzt du die folgenden Freizeitangebote?

	mehrmals die Woche	mehrmals im Monat	ab und zu	nie
Spielfeld Ewigest	<input type="radio"/>	<input type="radio"/>	<input type="radio"/>	<input type="radio"/>
Spielfeld Bachweg	<input type="radio"/>	<input type="radio"/>	<input type="radio"/>	<input type="radio"/>
Schulhof der Grundschule	<input type="radio"/>	<input type="radio"/>	<input type="radio"/>	<input type="radio"/>
Schulhof der Realschule	<input type="radio"/>	<input type="radio"/>	<input type="radio"/>	<input type="radio"/>

Nutzung und Bewertung der aktuellen Angebote

Wie oft nutzt du die folgenden Freizeitangebote?

	mehrmals die Woche	mehrmals im Monat	ab und zu	nie
Spielfeld Ewigest	<input type="radio"/>	<input type="radio"/>	<input type="radio"/>	<input type="radio"/>
Spielfeld Bachweg	<input type="radio"/>	<input type="radio"/>	<input type="radio"/>	<input type="radio"/>
Schulhof der Grundschule	<input type="radio"/>	<input type="radio"/>	<input type="radio"/>	<input type="radio"/>
Schulhof der Realschule	<input type="radio"/>	<input type="radio"/>	<input type="radio"/>	<input type="radio"/>
Sportplatz mit "Fußball-Käfig"	<input type="radio"/>	<input type="radio"/>	<input type="radio"/>	<input type="radio"/>
Dorfplatz	<input type="radio"/>	<input type="radio"/>	<input type="radio"/>	<input type="radio"/>
Grünzone	<input type="radio"/>	<input type="radio"/>	<input type="radio"/>	<input type="radio"/>
Weinbergshütte (Dackelheimer Weid)	<input type="radio"/>	<input type="radio"/>	<input type="radio"/>	<input type="radio"/>

Rücklaufquoten

244 Einladungen

Einladungen via persönlichem Postkarte

139 Teilnehmer

Teilnehmer; junge Teilnehmer unterstützt durch Eltern

57% Beteiligung

nach 3 ½ Wochen Laufzeit



Umfrageteilnehmer

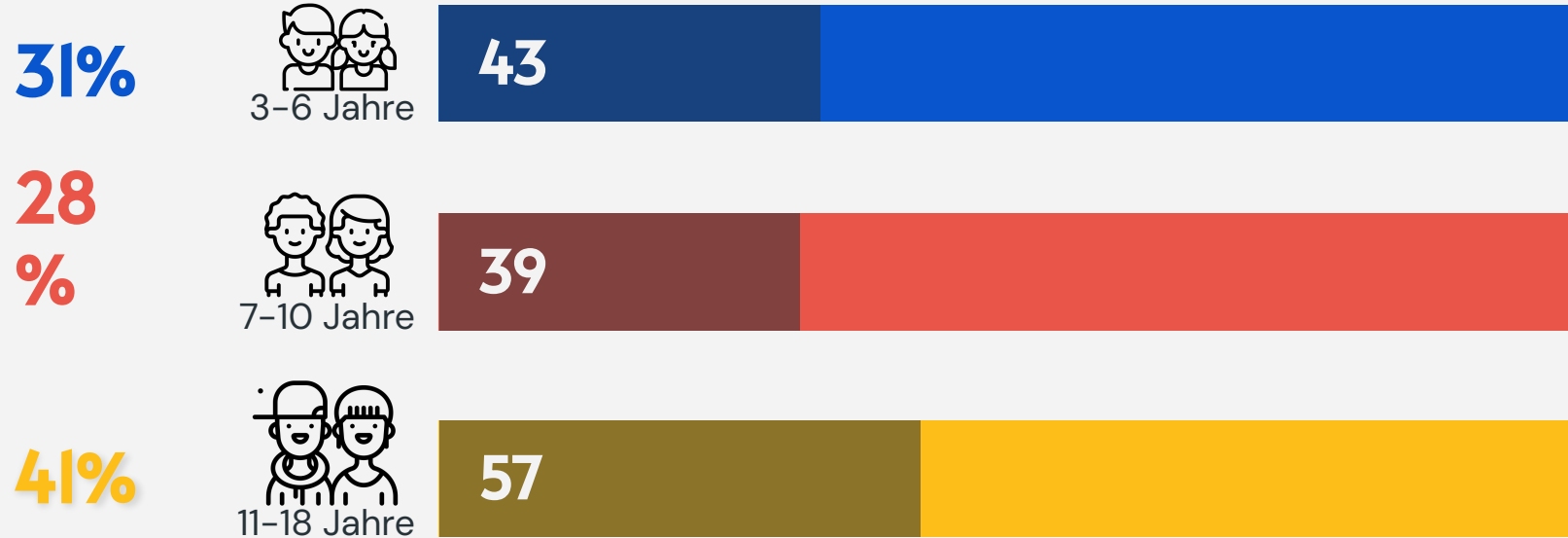

02

Status quo

Befragung Abschnitt 1:
Bewertung des Ist-Zustandes

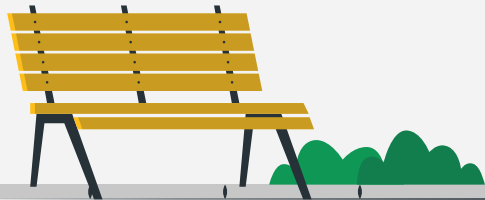

Altersgerechte Nutzung

am Beispiel Spielplatz Ewignest

- Altersgruppe 3-6 oft oder sehr oft
- Altersgruppe 11-18 selten oder nie

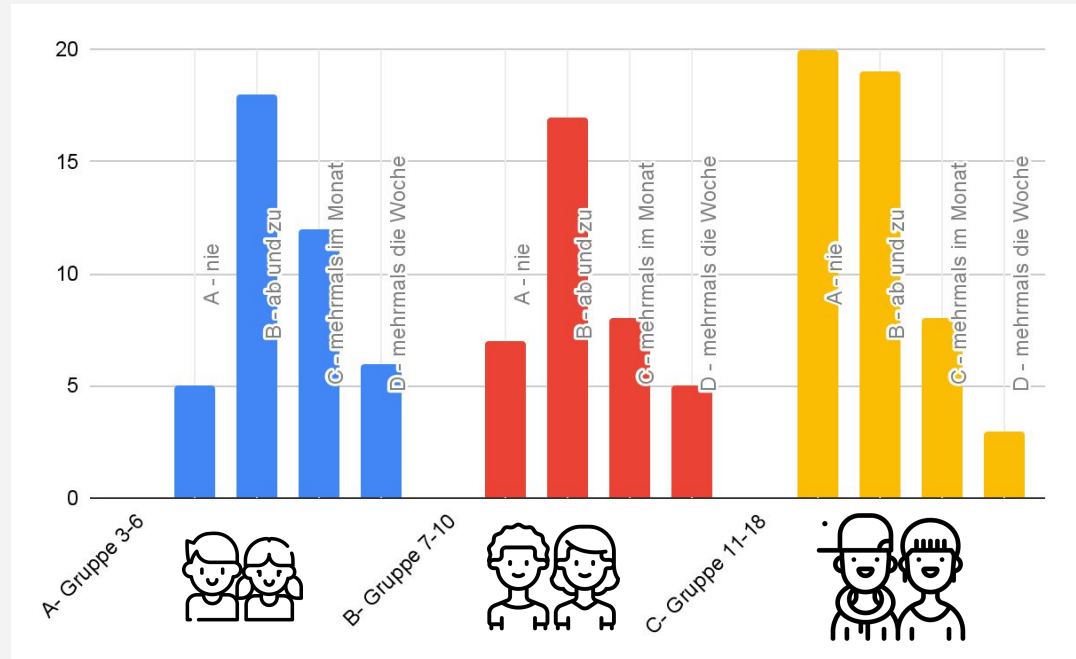
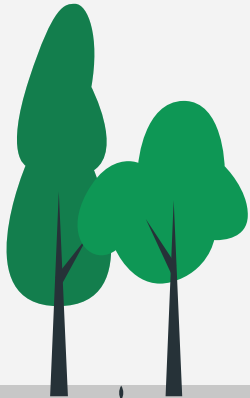

Zielgruppe zufrieden

am Beispiel Spielplatz Ewignest

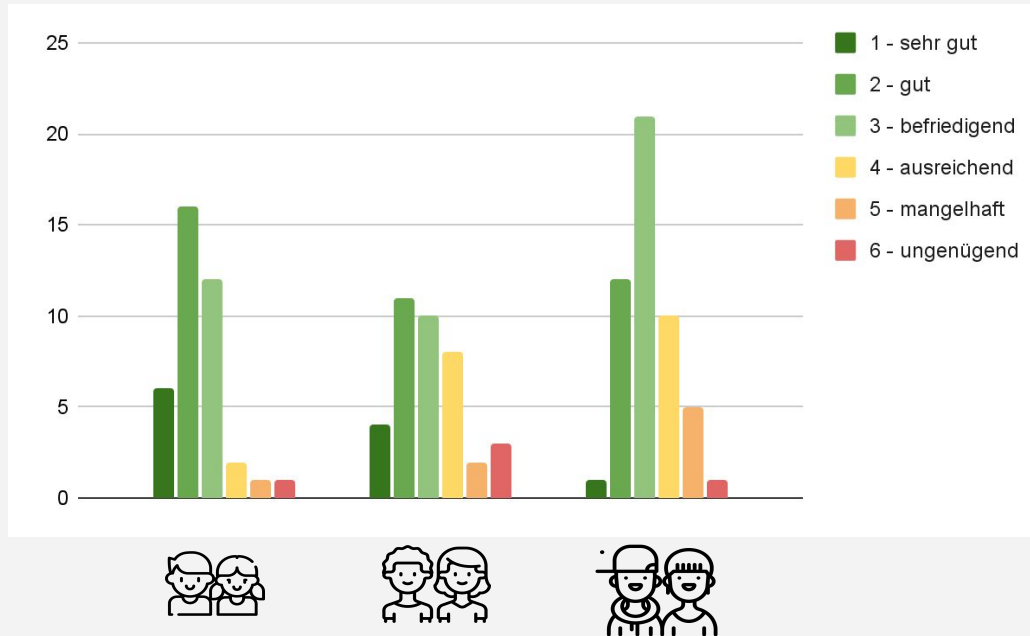

- Altersgruppe 3-6
Notendurchschnitt \bar{x} 2,45
- Altersgruppe 7-10
Notendurchschnitt \bar{x} 3,05
- Altersgruppe 11-18
Notendurchschnitt \bar{x} 3,18

Altersgerechte Nutzung

am Beispiel Jugendtreff

- nur 14 Nutzer in Zielgruppe
- zu wenig bekannt?

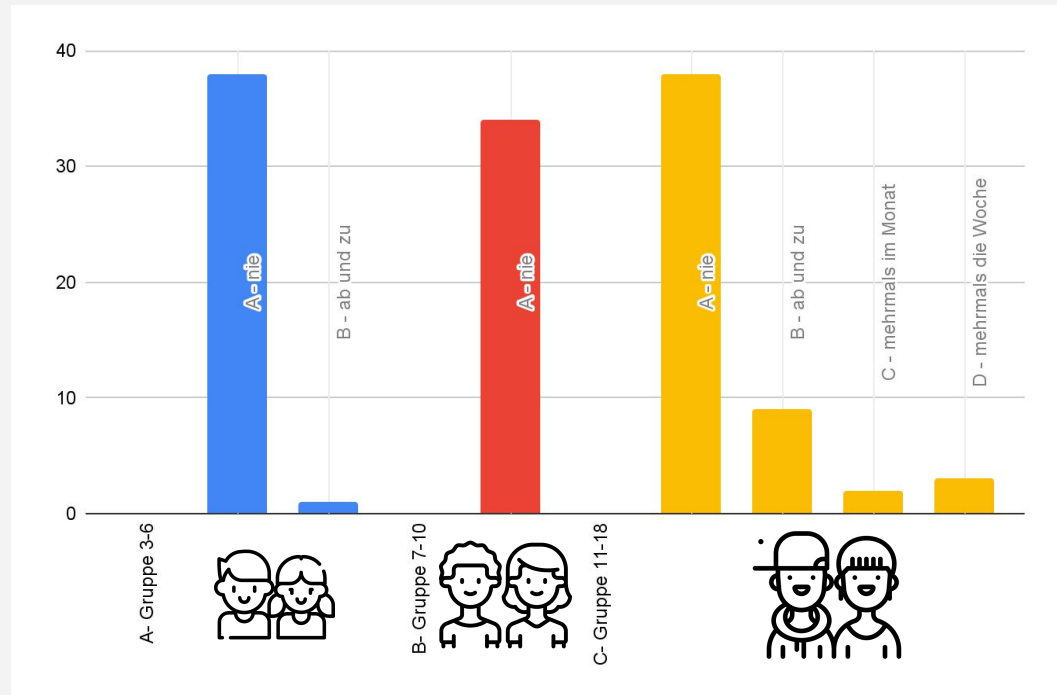

Verhältnis Nutzung / Bewertung

am Beispiel Jugendtreff

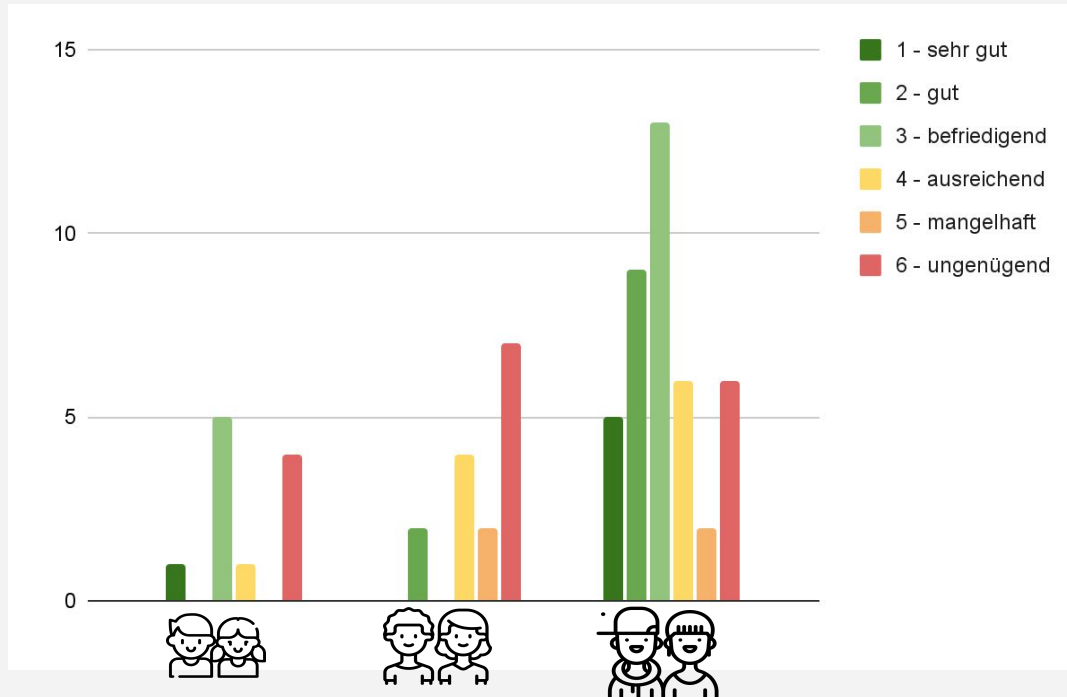

- gute Bewertung der Zielgruppe
- negative Bewertung ohne Nutzung

Bewertungsübersicht



Positiv bewertet

Wald, Ungeheurersee,
"Fußballkäfig",
Spielplätze



Negativer bewertet

Pausenhof,
Jugendtreff



Investitionen

Investitionen und
Engagement kommen bei
der Zielgruppe positiv an

Wie findest du die Angebote (nach Schulnoten 1-6)?

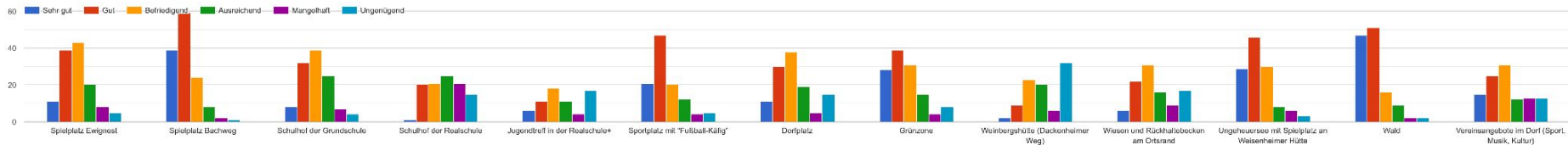

Zusammenfassung: Status Quo

- Nutzungs- und Notenabfrage als nützlicher Einstieg für Auseinandersetzung & Bewusstsein mit Spektrum der bereits vorhandenen Möglichkeiten
- Muster und klare Zusammenhänge zwischen Alter & Bewertung ersichtlich



Überwiegend positive Beurteilung der vorhanden Möglichkeiten



03

Wünsche

Befragung Abschnitt 2:
Ermittlung Bedürfnisse



Wünsche

- Basketballkorb
- mehr Sportangebote
- Vereinsangebote
- Jugendraum / Jugendplatz
- Skaterpark / Pumptrack

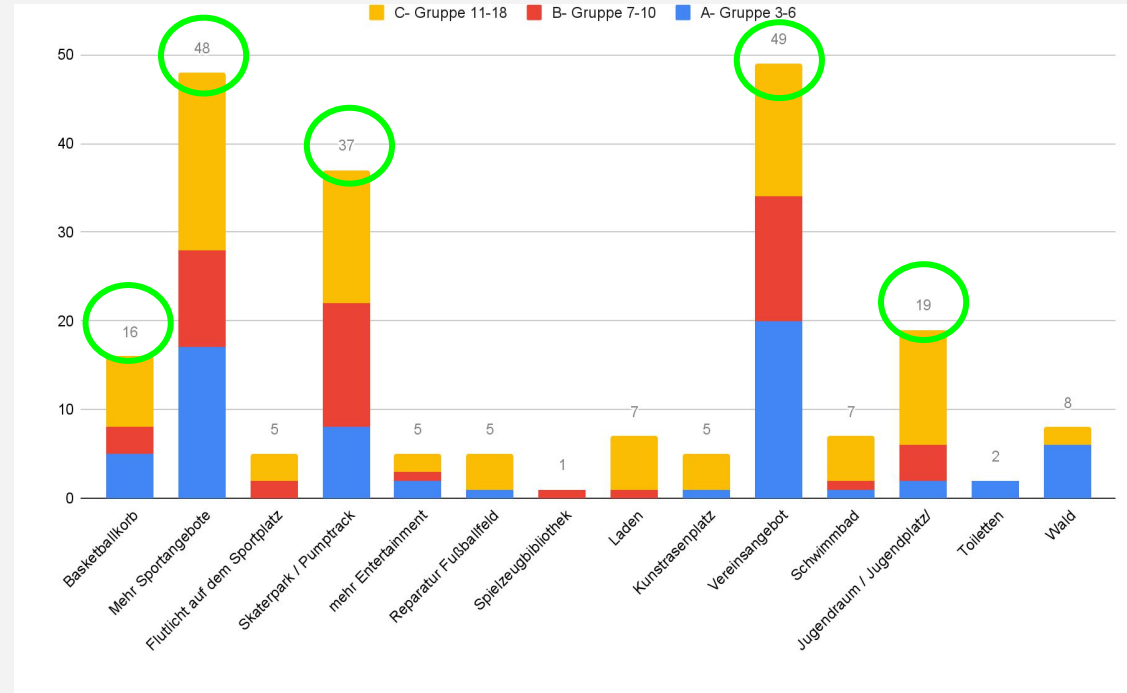

Wünsche Aktivitäten

Vereinsangebote



klassische Sportarten

- Fußball
- Basketball
- Federball/Badminton
- Volleyball
- Tischtennis
- Geräteturnen
- Hockey
- Tanzangebot für Jugendliche / modernes Tanzen
- Ballett / Kindertanz
- Hip Hop
- mehr Tennis-Angebote
- Tischtennis
- Handball

Wünsche Aktivitäten

durch Vereine / Institutionen

neue Ideen/Vereine/Aktivitäten für bestehende Vereine

- Gaming Club/E-Sports
- Spieletreff
- Kochkurse
- Karnevalsverein / Abteilung
- Musikverein
- Fitnessstudio / Krafttraining
- Handwerklicher Verein / Bastelangebote
- Schnitzeljagd im Wald / Waldführungen



Wünsche Ausstattung

an Ausstattung / Orte



Kleinkindschaukel,
Eltern-Kind-Schaukel,
Wasserspielplatz und
Matschzone,
Indoorspielplatz, Toiletten



Murmel/- Kugelbahn, Sitzecke in
der Bücherei, Baumhäuser,
Trampoline, weitere Spielhäuser /
Ausstattung Spielplätze,
Spielzeugbibliothek



Basketballkorb, Kunstrasenplatz,
Weinbergshütte nutzbar machen,
Flutlicht auf dem Sportplatz,
Stammtisch / Spieletreff mit
Tischkicker, Billard, Darts und
Gesellschaftsspielen, Gamecenter,
Boulebahn auf dem Dorfplatz



Pumptrack, Tischtennisplatten,
Slacklines, Trimm-Dich-Pfad,
Calisthenics-Anlage, mehr
Entertainment/Feste,
Naturbadeteich, Naturlehrpfad
zum Ungeheuersee, Laden,
Schwimmbad



04

Next steps

weitere Vorgehensweise, Handlungsempfehlung



Nächste Schritte



1 Arbeitskreis

Arbeitskreis aus Rat+Bau+J&S
mit Vor-Ort Besichtigungen
Nachbargemeinden und WaB

2 Vereine

gesammelte
Information &
Feedback an Vereine

3 Erweiterung

Machbarkeitsprüfung
von Erweiterungen

4 Neuinvestition

Machbarkeitsprüfung
von neuen
Investitionen

5 Auswahl

Entscheidung über
umzusetzende Maßnahmen

6 Umsetzung

Umsetzung unter
Einbeziehung der Kinder-
und Jugendlichen



Danke

Haben Sie Fragen?



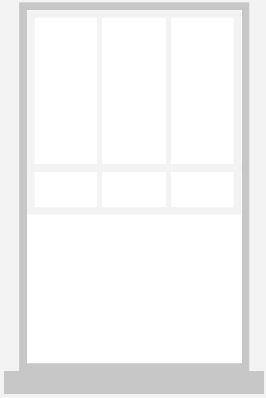

Thanks

Do you have any questions?

youremail@freepik.com

+91 620 421 838

yourcompany.com

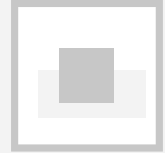

CREDITS: This presentation template was created by [Slidesgo](#), including icons by [Flaticon](#), infographics & images by [Freepik](#) and illustrations by [Storyset](#)

Please keep this slide for attribution

